

# Schemat szafy BMS-01-A

Inwestycja:	KOMPLEKS SPORTOWY W PIEKARACH ŚLĄSKICH, BUDOWA BASENU ZE SPA I STREFĄ FITNESS, HALI SPORTOWEJ ZE STRZELNICĄ SPORTOWĄ I GARAŻEM PODZIEMNYM, WRAZ Z ZAGOSPODAROWANIEM TERENU ORAZ NIEZBĘDNĄ INFRASTRUKTURĄ TECHNICZNĄ PODZIEMNĄ I NAZIEMNĄ
Projektant:	mgr inż Wojciech KOMPAŁA, uprawnienia nr: 353/DOS/10
Opracował:	mgr inż Mateusz BIERNACKI, uprawnienia nr: OPL/2079/PWBE/22
Nr rysunku:	BMS-01-A

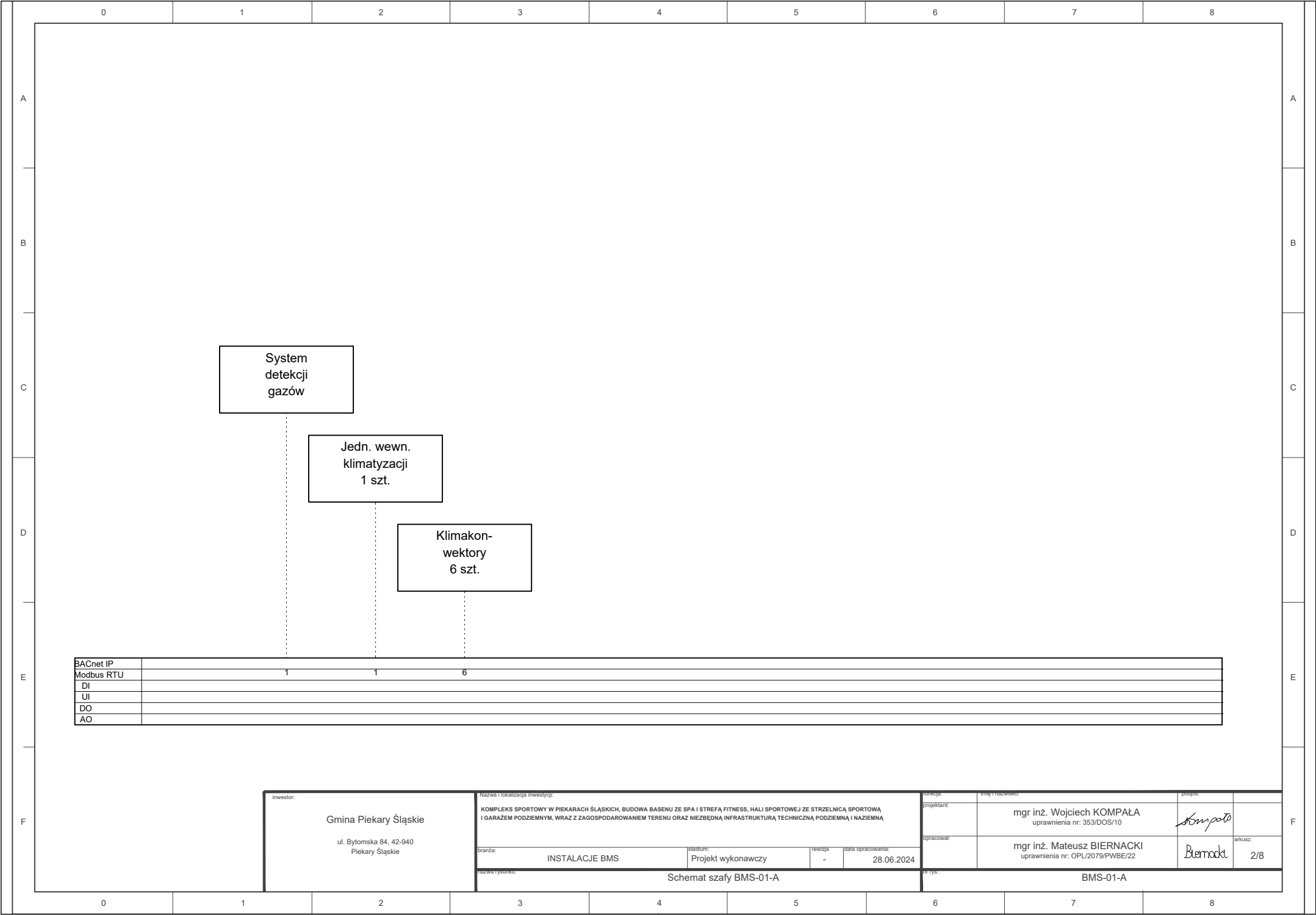

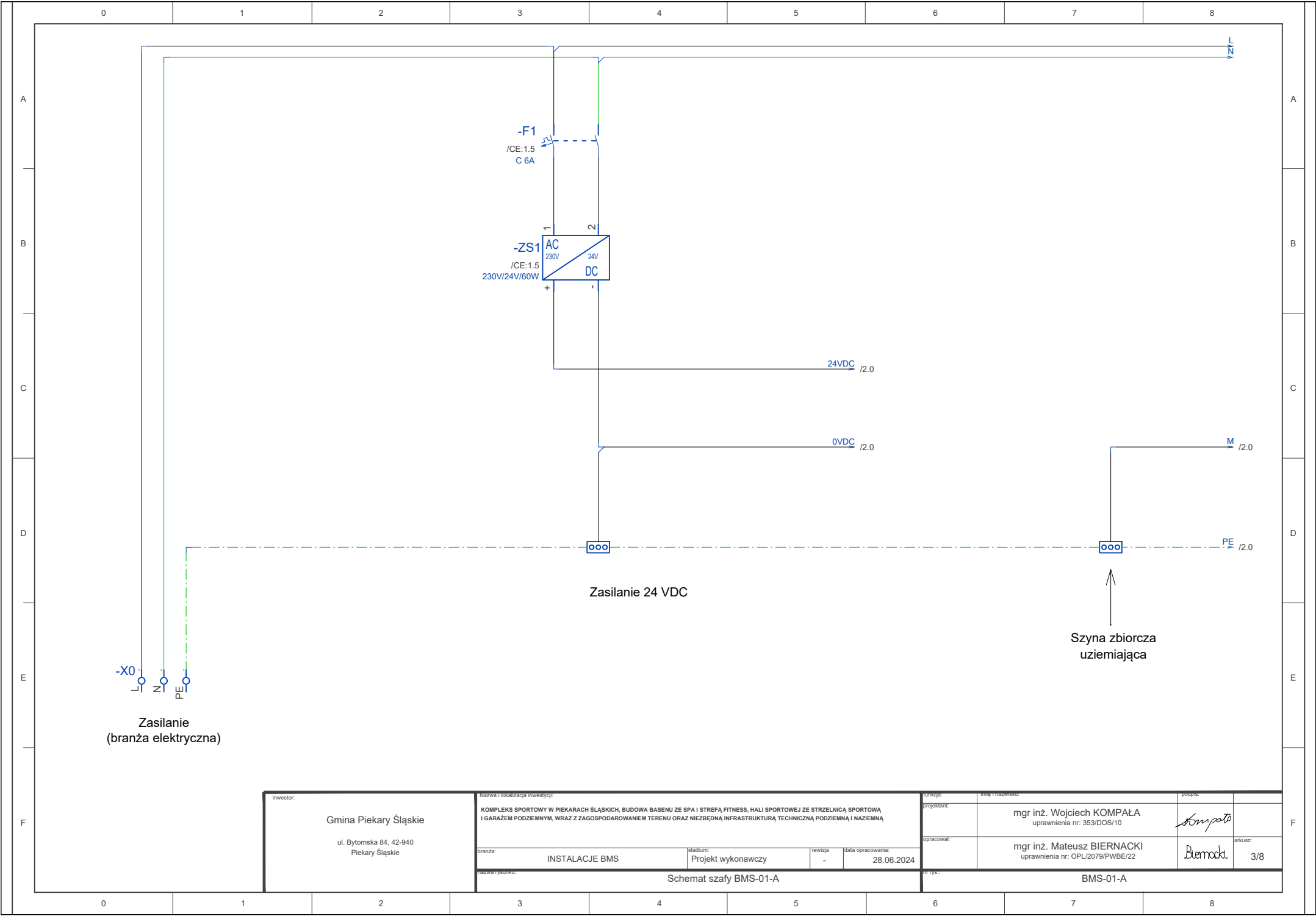



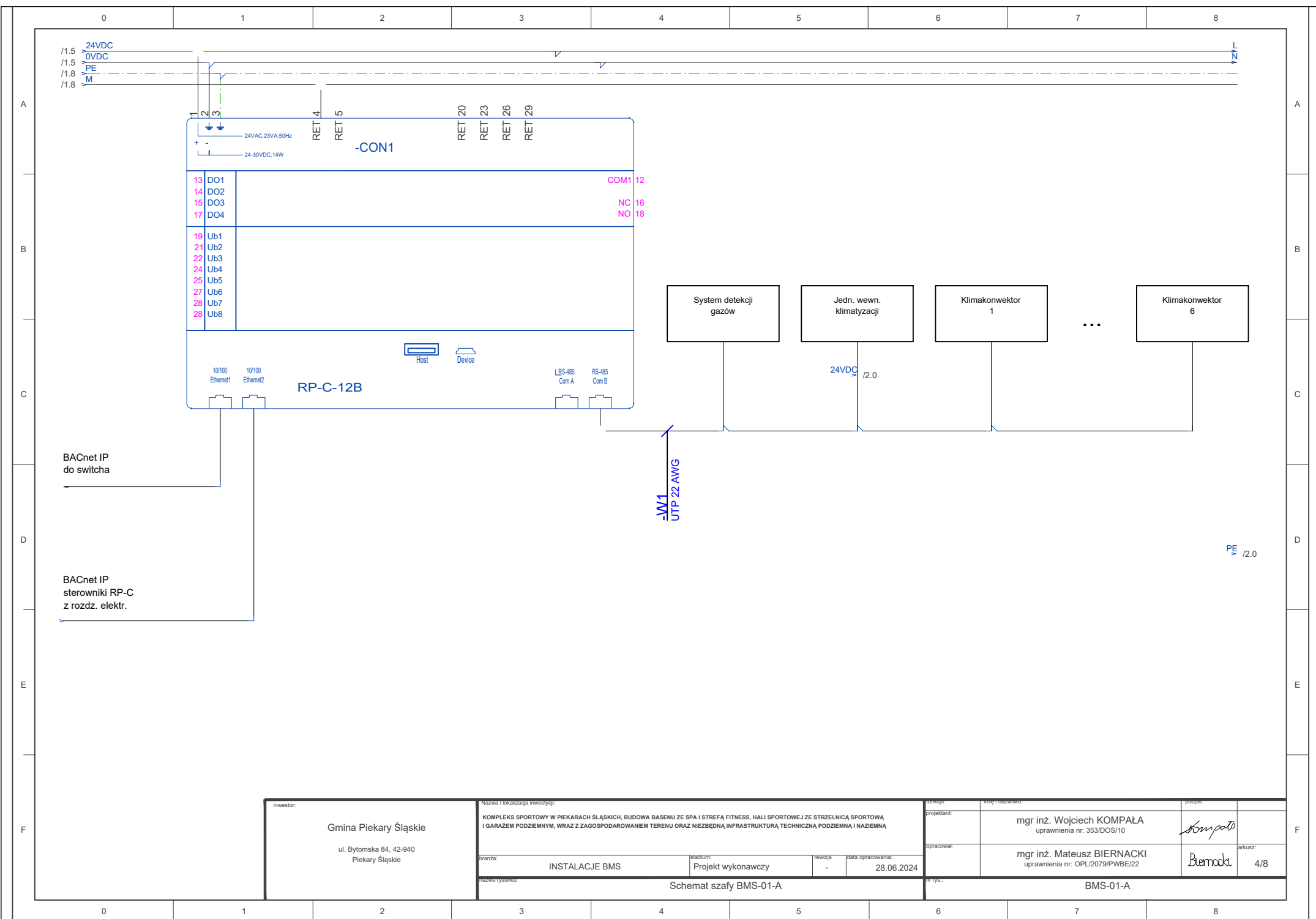

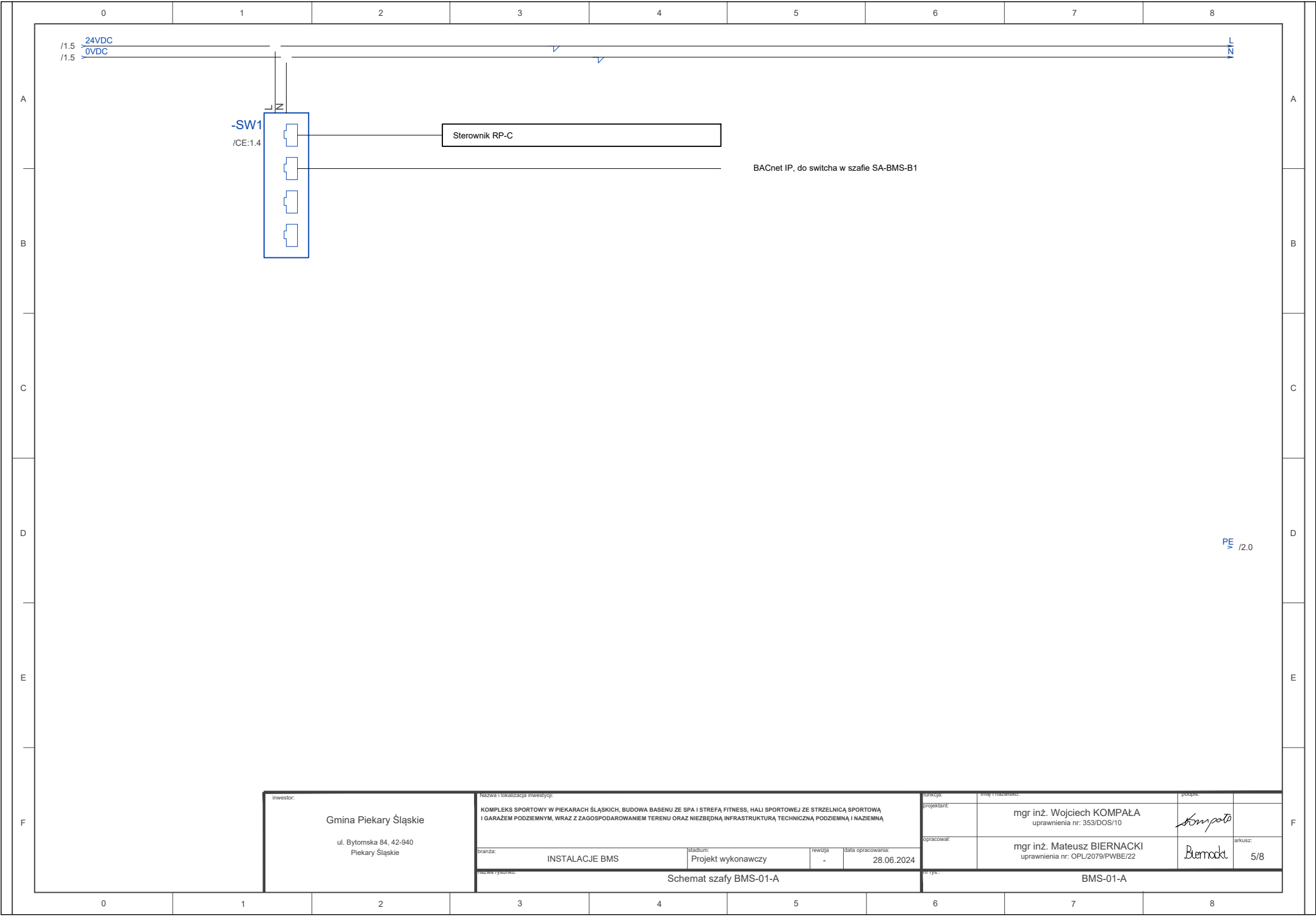



inwestor:		Nazwa i lokalizacja inwestycji:				funkcja:		imię i nazwisko:		podpis:	
Gmina Piekary Śląskie  ul. Bytomska 84, 42-940 Piekary Śląskie		KOMPLEKS SPORTOWY W PIEKARACH ŚLĄSKICH, BUDOWA BASENU ZE SPA I STREFA FITNESS, HALI SPORTOWEJ ZE STRZELNICĄ SPORTOWĄ I GARAZEM PODZIEMNYM, WRAZ Z ZAGOSPODAROWANIEM TERENU ORAZ NIEZBĘDNĄ INFRASTRUKTURĄ TECHNICZNĄ PODZIEMNĄ I NAZIEMNĄ				projektant:		mgr inż. Wojciech KOMPALA uprawnienia nr: 353/DOS/10			
						opracował:		mgr inż. Mateusz BIERNACKI uprawnienia nr: OPL/2079/PWBE/22			
						nazwa rysunku:		Schemat szafy BMS-01-A		nr rysunku:	
		branża:		stadium:		rewizja:		data opracowania:		arkusz:	
		INSTALACJE BMS		Projekt wykonawczy		-		28.06.2024		5/8	



NSYS3D4420P

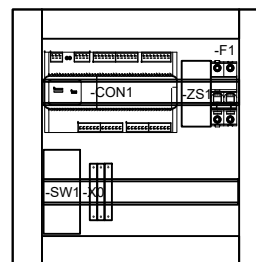

ul. Bytomska 84, 42-940  
Piekary Śląskie

KOMPLEKS SPORTOWY W PIEKARACH ŚLĄSKICH, BUDOWA BASENU ZE SPA I STREFĄ FITNESS, HALI SPORTOWEJ ZE STRZELNICĄ SPORTOWĄ I GARAŻEM PODZIEMNYM, WRAZ Z ZAGOSPODAROWANIEM TERENU ORAZ NIEZBEDNĄ INFRASTRUKTURĄ TECHNICZNĄ PODZIEMNĄ I NAZIEMNĄ

## INSTALACJE BMS

stadium:	Projekt wykonawczy
----------	--------------------

data opracowania:	28.06.2024
-------------------	------------

projektant:

mgr inż. Wojciech KOMPAŁA  
uprawnienia nr: 353/DOS/10

mgr inż. Mateusz BIERNACKI  
uprawnienia nr: OPL/2079/PWBE/22

Compat

	Biernacki
--	-----------

--	--

6/8

BMS-01-A





